

Briantea, collaudato il ponte La Tangenziale Sud procede

Treviolo-Paladina. Oggi inizia la gettata per il viadotto di via Brembo Giovedì sopralluogo del presidente della Provincia con la Vitali

PATRIK POZZI

Collaudo riuscito per il ponte della Treviolo-Paladina (tratto della Tangenziale sud) che scavalca la Briantea. Nel cantiere della Treviolo-Paladina oggi inizierà la gettata di cemento di un altro importante viadotto: quello sulla via Brembo che al momento è chiusa, creando non pochi disagi alla circolazione della zona. Obiettivo della Vitali spa, il gruppo che ha in mano l'appalto della Treviolo-Paladina, è riaprire la via per la fine di giugno.

Ora almeno sulla Briantea è stato eliminato ogni cantiere e quindi si può circolare senza problemi. Lo stesso possono fare i pedoni visto che, lungo ogni tratto della carreggiata, sono tornati percorribili anche i marciapiedi. Dopo il collaudo di venerdì notte - eseguito facendoci passare sopra dei camion carichi della Vitali (presenti anche i tecnici della Provincia) - anche il sovrastante ponte della Treviolo-Paladina è diventato percorribile in tutte le sue parti: sia le due corsie principali sia le due di accesso alle rampe degli svincoli che permetteranno di non creare più alcun intoppo. Vista l'importanza per il territorio e i vari ostacoli che ha incontrato in passato (basta dire che il suo progetto originario risale al 2012), sul cantiere (in pratica

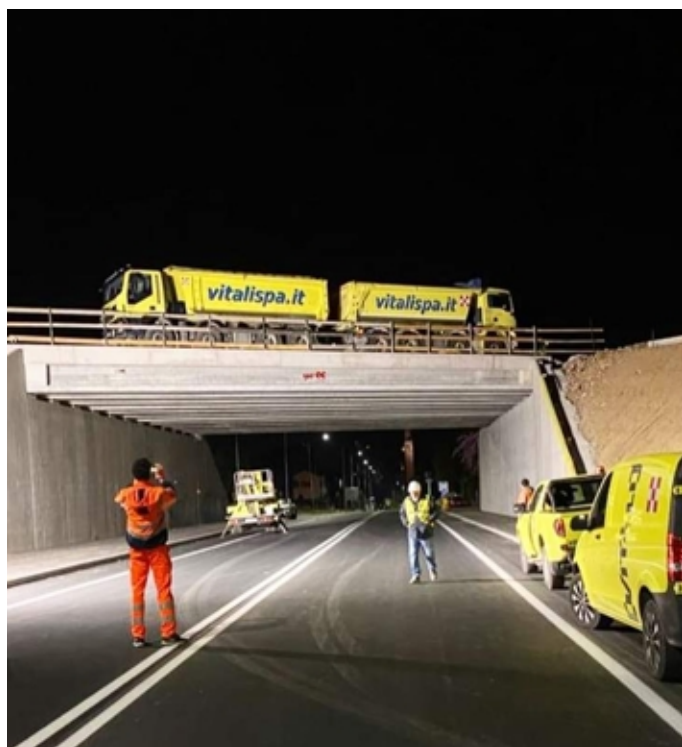

Le prove di carico sul viadotto della Treviolo-Paladina

una riqualificazione di cinque chilometri della 470 dir della Valle Brembana, di cui 1,5 chilometri in trincea) c'è grande attenzione.

Giovedì faranno un sopralluogo anche il presidente della Provincia Gianfranco Gafforelli e il consigliere provinciale delegato alle Infrastrutture Mauro Bonomelli (impegnati anche nel

trovare i finanziamenti del tratto mancante Paladina-Villa d'Almè). Ad accoglierli ci sarà l'amministratore delegato della Vitali spa Luca Vitali che, in accordo con i suoi operai, non ha mai bloccato i lavori (forte anche del fatto che il Governo, considerandoli essenziali, non ha mai imposto lo stopper ai cantieri sulle strade). Cosicché la realiz-

zazione dell'opera, anche durante il culmine dell'epidemia, non si è mai fermata. Pur pagando un certo rallentamento a causa della difficoltà degli approvvigionamenti dei materiali che però ora sono tornati regolari.

Questa settimana, infatti, arriveranno anche le armature in ferro necessarie per realizzare le fondamenta della prima delle quattro gallerie (della lunghezza complessiva di 400 metri) lungo il tracciato della Treviolo-Paladina e che si trova nella parte più a nord del cantiere, nei confini di Valbrembo. Più a sud, fra Mozzo e Valbrembo, all'altezza della cosiddetta Rotatoria delle Cornelle sono iniziati gli scavi per il tratto dell'opera che sarà in trincea. Sta pure procedendo spedito lo smantellamento del tratto della 470 dir della Val Brembana. Al suo posto ai primi di aprile è stato aperto una circoscrizione provvisoria che va dall'altezza del sovrappasso in via Albani (di cui in questi giorni è stata riaperta la rampa di immissione, risolvendo altri disagi alla circolazione locale) all'innesto con via Villino. Ad agosto verrà aperto un altro tratto da via Villino a via Padre Murialdo. Il cantiere, quindi, ha cominciato a procedere in tutte le sue parti: la fine dei lavori della Treviolo-Paladina rimane fissata per la fine del 2021.

Farmacie

In città

SERVIZIO CONTINUATO H.24 (ore 9-9):
PIAZZA VARSAVIA, PIAZZA VARSAVIA 7.

SERVIZIO DIURNO CONTINUATO (ore 9-20):
BOCCALEONE DR. LORENZELLI, VIA G. ROSA 27/A.

E' attivo il numero verde gratuito 800.356114 "Pronto farmacie Federfarma Bergamo" che fornisce le indicazioni sulle farmacie di turno.

In provincia

DI SERVIZIO 24 ORE SU 24:

* Tutte le farmacie svolgono il turno dalle 9 alle 9 della mattina successiva, tranne quella con orario indicato tra parentesi.

ALTA VALLE SERIANA:

Cerete, Schilpario, Valbondione.

HINTERLAND:

Azzano San Paolo Comunale, Dalmine San Carlo (dalle 9 alle 24).

ISOLA E VALLE IMAGNA:

Brembate di Sopra Di Brembate, Calusco d'Adda Magni (dalle 9 alle 24), Berbenno.

ROMANO DI LOMBARDIA:

Romano di Lombardia Torricoda.

SERiate - GRUMELLO:

Castelli Calepio frazione Calepio (dalle 9 alle 20), Cavernago..

TREVIGLIO:

Arzago d'Adda (dalle 9 alle 20), Ciserano (dalle 9 alle 20), Treviglio Comunale 3 (dalle 20 alle 9).

VALLE BREMBANA:

Branzi, Zogno Brighenti.

VALLE CAVALLINA ALTO E BASSO SEBINO:



Cenate Sopra, Riva di Solto.

VALLE SERIANA:

Colzate, Torre Boldone De Gasperis.

Continuità assistenziale

NUMERO UNICO 0353535

Dalle ore 20 alle ore 8 nei giorni lavorativi; dalle ore 10 alle 24 nei giorni prefestivi infrasettimanali; 24 ore su 24 sabato, domenica e festivi.

GUARDIA MEDICA PEDIATRICA

L'Ats di Bergamo ha organizzato un servizio pediatrico ambulatoriale gratuito e attivo ogni sabato pomeriggio dalle 14 nelle seguenti sedi: Albino, viale Stazione 26/a (fino alle 18,30); Almenno San Salvatore Fondazione Rota, via Repubblica 1 (fino alle 18,30); Bergamo via Borgo Palazzo 130 (fino ore 18); Calusco d'Adda, via Locatelli 265 (fino alle 18,30); Dalmine, viale Betelli 2 (fino alle 18); Romano di L. via Mario Cavagnari 5 (fino alle 18,30); Sarnico via Libertà, 37 (fino alle 18,30); San Giovanni Bianco, via Castelli 5 (fino alle 18,30).

Una bandiera per Bergamo

L'immagine scelta dai bergamaschi sarà distribuita a tutti i lettori de L'Eco di Bergamo. Un simbolo che testimonia la capacità di reagire di fronte alle difficoltà.

Mettiamola alle finestre, sui balconi o sui cancelli come segno di vicinanza, come segno di unione di una comunità che condivide la stessa anima tenace e il medesimo desiderio di rialzarsi.

**Bergamo è ferita, ma non è disposta a cedere.
Bergamo rinascerà, questa sarà la sua bandiera.**

PER GLI ABBONATI

Gli abbonati all'edizione cartacea de L'Eco di Bergamo riceveranno la bandiera nei giorni precedenti insieme alla copia del quotidiano. Gli abbonati all'edizione digitale saranno avvisati via mail delle modalità per il ritiro.



*Non è necessaria la prenotazione in edicola.

È una iniziativa de

L'ECO DI BERGAMO
CUORE BERGAMASCO

Con il sostegno di

INTESA  **SANPAOLO**

UniAcque
SERVIZIO IDRICI INTEGRATO

Un sentito grazie agli imprenditori e ai professionisti comaschi, coordinati dal quotidiano La Provincia.